



Raccords PVC-U pression

Té 90° à coller

ITEM 009

RÉFÉRENCE	DESCRIPTION	Poids net	Volume (m ³)	Poids brut	Unités par lot
1001025	TE 90° 25	0,04422	0,01553	4,752	100
1001026	TE 90° 32	0,07239	0,02244	5,555	70
1001027	TE 90° 40	0,11601	0,03682	9,83	80
1001028	TE 90° 50	0,195357	0,06149	13,6187	65
1001029	TE 90° 63	0,333792	0,06347	13,471	38
1001030	TE 90° 75	0,557385	0,04717	11,833	20
1001031	TE 90° 90	0,9561	0,04717	12,115	12
1001032	TE 90° 110	1,55045	0,06150	16,425	10
1001033	TE 90° 125	2,02	0,06879	14,7337	7
1001034	TE 90° 140	2,839925	0,04880	11,935	4
1001035	TE 90° 160	3,787833	0,06649	12,284	3
1001036	TE 90° 200	6,47	0,06347	13,77	2
1001075	TE 90° 20	0,025646	0,00892	2,752	100
1001094	TE 90° 225	8,85	0,06149	9,71	1
1001095	TE 90° 250	11,882	0,06879	12,575	1
1001096	TE 90° 315	22	0,16000	24,6	1
1001142	TE 90° 16	0,014524	0,00892	2,366	150
1001147	TE 90° 180	10,45905	0,06347	21,705	2
1001303	TE 90° 400	41,74	0,24059	41,74	1



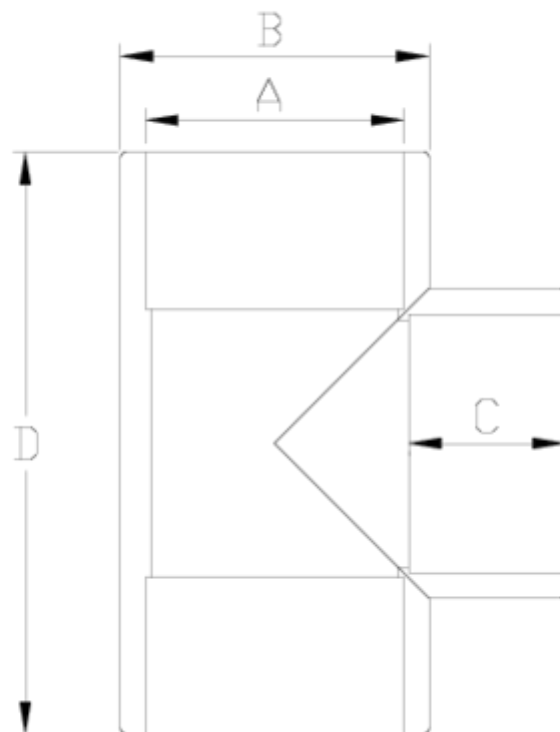

ITEM 009 | Té 90° à coller

Código	A	Peso (g)	B	C	D	PN	MEDIDA
01142	16	15	22	15	48	PN16	MÉTRICO
01075	20	21	27	16	56	PN16	MÉTRICO
01025	25	43	33	19	66	PN16	MÉTRICO
01026	32	71	42	23	80	PN16	MÉTRICO
01027	40	110	50	26	95	PN16	MÉTRICO
01028	50	183	61	31	114	PN16	MÉTRICO
01029	63	292	76	38	142	PN16	MÉTRICO
01030	75	520	90	44	167	PN16	MÉTRICO
01031	90	910	108	51	199	PN16	MÉTRICO
01032	110	1465	131	61	238	PN16	MÉTRICO





ITEM 009 | Té 90° à coller

01033	125	1987	148	69	277	PN16	MÉTRICO
01034	140	3170	164	76	305	PN16	MÉTRICO
01035	160	3668	182	86	348	PN10	MÉTRICO
01147	180	10200	225	106	408	PN10	MÉTRICO
01036	200	6240	225	106	408	PN10	MÉTRICO
01094	225	9600	252	119	470	PN10	MÉTRICO
01095	250	12505	290	131	252	PN10	MÉTRICO
01096	315	24588	352	164	514	PN10	MÉTRICO
01303	400	39780	442	206	646	PN6	MÉTRICO





Documentation Product



Certifications de produits

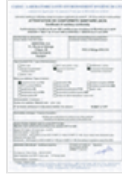

Certificats d'entreprise

